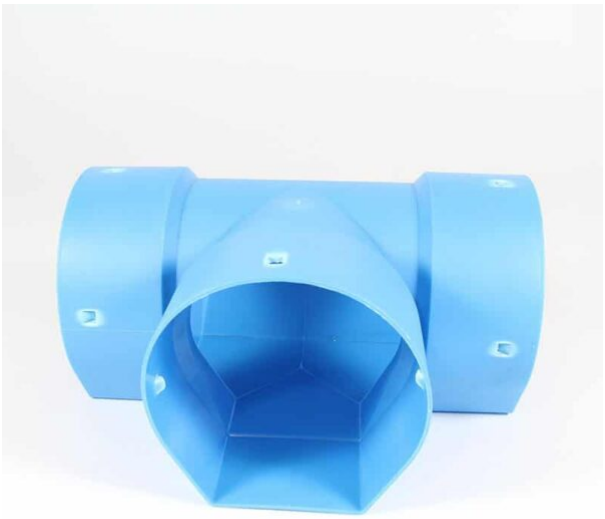

TEILSICKERROHR-T-STÜCK (ABZWEIG 90°)

ARTIKEL-NR.: N / A

Kategorien: Entwässerung, Teilsickerrohre- und Teilsickerrohr- Formteile, Dränrohre und Dränschächte

VARIATIONEN

Bild	ARTIKEL-NR.	Stock Status	Stock Quantity	Beschreibung	Nennweiten
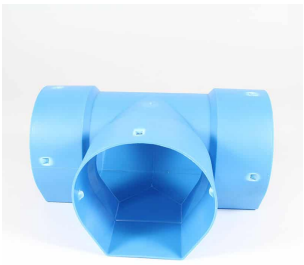	01401040				DN 100
					Nennweite

Robert-Bosch-Straße 7
73117 Wangen bei GP

Tel. 07161-9271-0
info@heer-werz.de

Bild	ARTIKEL-NR.	Stock Status	Stock Quantity	Beschreibung	Nennweiten
	01401041				DN 160

BESCHREIBUNG

T-Stück (Abzweig 90°) für PVC-Teilsickerrohre Typ C1 (alte Form F), Tunnelform.

ZUSÄTZLICHE INFORMATIONEN

Nennweiten	DN 100, DN 160, Nennweite

Robert-Bosch-Straße 7
73117 Wangen bei GP

Tel. 07161-9271-0
info@heer-werz.de