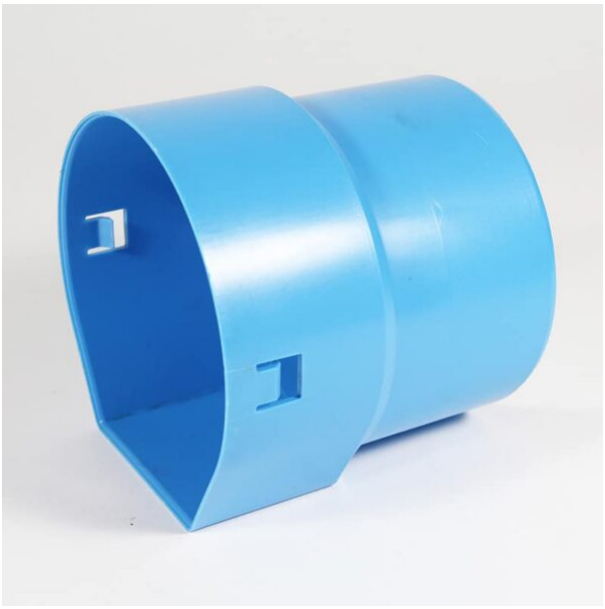

ÜBERGANG TEILSICKERROHR AUF KG-MUFFE DN 100

ARTIKEL-NR.: 01400570

Kategorien: Entwässerung, Teilsickerrohre- und Teilsickerrohr- Formteile, Dränrohre und Dränschächte

BESCHREIBUNG

Übergang von PVC-Teilsickerrohr Typ C1 (alte Form F) DN 100 auf KG-Muffe DN 110.

Robert-Bosch-Straße 7
73117 Wangen bei GP

Tel. 07161-9271-0
info@heer-werz.de