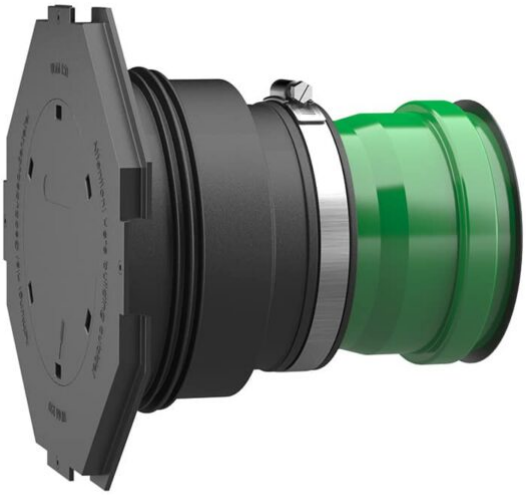

UNIVERSAL-WANDDURCHFÜHRUNG HAUFF UDM KOMPLETT

ARTIKEL-NR.: N / A

Kategorien: Druckwasserdichte Wanddurchführungen, Futterrohre, Entwässerung, WU-Durchführungssysteme

VARIATIONEN

Bild	ARTIKEL-NR.	Stock Status	Stock Quantity	Beschreibung	Typen
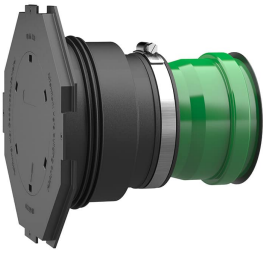					Typ
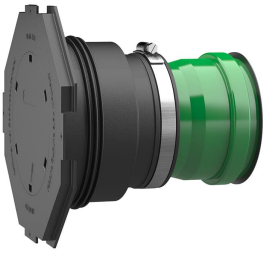	01351252				DN 110/200

Robert-Bosch-Straße 7
73117 Wangen bei GP

Tel. 07161-9271-0
info@heer-werz.de

Bild	ARTIKEL-NR.	Stock Status	Stock Quantity	Beschreibung	Typen
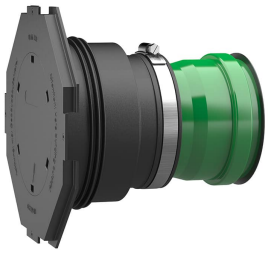	01351254				DN 110/240
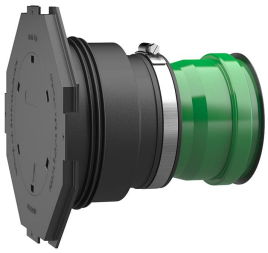	01351274				DN 160/240





BESCHREIBUNG

Die **Universal-Wanddurchführung UDM Komplett** bietet ein Höchstmaß an Abdichtsicherheit.
Durch die Konstruktion der UDM erfolgt systembedingt **keine Unterbrechung der "Flussrichtung"**. Beim Auftreten von leichten Setzungen, die im Bereich des Arbeitsraumes nicht ausgeschlossen werden können, entsteht **keine "Stoßkante"**. Es können sich daher keine Ablagerungen bilden, der Abfluss wird in seiner Funktion nicht beeinträchtigt.

Robert-Bosch-Straße 7
73117 Wangen bei GP

Tel. 07161-9271-0
info@heer-werz.de

Die Abdichtung zum WU-Beton erfolgt über eine integrierte Dreistegdichtung.

Zudem bietet die **UDM Komplett** durch den **integrierten Anspachtelflansch** die Möglichkeit zur sicheren Anarbeitung von Flächenabdichtungen (z.B. einer kunststoffmodifizierten Bitumendickbeschichtung PMBC) nach DIN 18533 bis zum Lastfall W2.1-E. Ein Anbringen einer Hohlkehle an die KG-Rohre ist daher hinfällig.

Lieferumfang: Gummimanschette (EPDM), Spannband, Manschettendeckel mit Anspachtelflansch und Blinddeckel zum Einschlagen, Lamellenstopfen und KG/KG2000-Rohr einbaufertig vormontiert.

Anschluss: eine Seite Steckmuffe, eine Seite Spitzende

Beachte: Die 1. Zahl der Typenbezeichnung gibt die Nennweite, die 2. Zahl die Wandstärke in mm an.

ZUSÄTZLICHE INFORMATIONEN

Typen	DN 110/200, DN 110/240, DN 160/240, Typ

Robert-Bosch-Straße 7
73117 Wangen bei GP

Tel. 07161-9271-0
info@heer-werz.de